

## “Seminario per l’equipe neuro – riabilitativa secondo i principi Bobath”

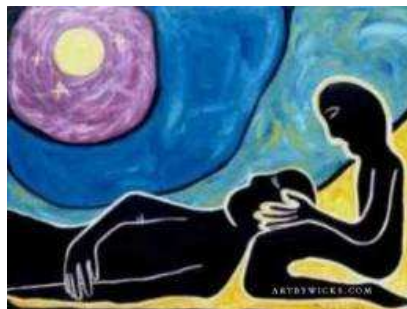

**08-09/10/2011 I Edizione – 05-06/11/2011 II Edizione**

**TIPOLOGIA FORMATIVA:** Seminario

**BREVE PREMESSA:** Il Centro S. Maria alle Fonti , Fondazione Don Gnocchi - Onlus, nell’ambito dei percorsi di formazione ed aggiornamento degli operatori sanitari, promuove il “Seminario per l’equipe neuro – riabilitativa secondo i principi Bobath”.

**OBIETTIVI FORMATIVI:** La globalità dell’approccio “Bobath” alle problematiche che affliggono le persone che hanno subito un danno al sistema nervoso centrale, ne fanno uno dei concetti riabilitativi più idonei per quelle strutture che, potendosi avvalere all’interno del loro organico, di più figure professionali, riunite in equipe, hanno nei loro intenti il desiderio di fornire un intervento mirato (riabilitativo) di 24 ore.

Un processo interattivo fra il paziente, il team interdisciplinare e la famiglia conduce ad un intervento individualizzato ,finalizzato alle necessità di ordine bio-psico-sociale.

Scopo di questa proposta formativa è quello di rendere comune ai vari componenti l’equipe, sia la filosofia dell’approccio al paziente, che le modalità di intervento.

**METODOLOGIA DIDATTICA:** Lezioni magistrali e dimostrazioni tecniche senza e con esecuzione diretta dei partecipanti – dimostrazioni pratiche da parte del docente – confronto/dibattito tra il docente ed i partecipanti – lavori a piccoli gruppi su problemi e casi clinici. **Si consiglia un abbigliamento comodo e pratico (tuta da ginnastica, ciabatte).**

**DATA REALIZZAZIONE EVENTO:** 08 - 09/10/2011 I Edizione; 05 - 06/11/2011 II Edizione.

**TOTALE ORE FORMATIVE:**

16 ore – Il Seminario è stato accreditato secondo il Sistema Nazionale ECM per le seguenti figure professionali: Infermieri, Educatori Professionali.

Il rilascio della certificazione dei crediti è subordinato alla partecipazione all’intera durata del Seminario e alla consegna dei questionari di verifica dell’apprendimento e di valutazione del Seminario debitamente compilati e alla corrispondenza tra la professione del partecipante per cui l’evento è accreditato.

**DESTINATARI:** 12 Infermieri, 8 Educatori Professionali, 5 ASA, 5 OSS

**NUMERO DI PARTECIPANTI:** 30

**RESPONSABILE SCIENTIFICO DELL'EVENTO:** Prof. Maurizio Bejor – Primario UOCR Centro S. Maria alle Fonti di Salice Terme (PV) – Fondazione Don C. Gnocchi – ONLUS.

**DOCENTI:** Dott. Giovanni De Giorgi - International Teacher Bobath - Fisioterapista – Ospedale “ Sacro Cuore – Don Calabria “ Negrar (VR) - Tutor - Corso di Laurea in Fisioterapia - Università degli Studi di Verona.

**TUTOR:** Dott.ssa Sonia Gatti – Fisioterapista – Referente per la Formazione - Centro S. Maria alle Fonti di Salice Terme (PV) – Fondazione Don C. Gnocchi – ONLUS

Dott.ssa Carmen Zeppa – Fisioterapista - Centro S. Maria alle Fonti di Salice Terme (PV) – Fondazione Don C. Gnocchi – ONLUS

**SEGRETERIA ORGANIZZATIVA:**

Sig.ra Marialuisa Montini – Centro S. Maria alle Fonti – Fondazione Don C. Gnocchi – ONLUS -  
Tel. 0383-945717 – e-mail: [lmontini@dongnocchi.it](mailto:lmontini@dongnocchi.it) – Fax: 0383 - 945678

**COSTO DEL CORSO:** 160,00 € da versare in una unica soluzione

**MODALITA' DI ISCRIZIONE:** L' iscrizione può essere effettuata compilando la scheda allegata al programma, inviandola entro il 23 Settembre 2011 - Si prega di contattare la Segreteria Organizzativa per verificare la disponibilità dei posti .

**MODALITA' DI PAGAMENTO:** Per il pagamento effettuare Bonifico Bancario in unica soluzione intestato a:  
FONDAZIONE DON CARLO GNOCCHI ONLUS – Banca Intesa, Salice Terme (PV) IBAN :  
IT65B0306955901000000291179 ( specificare nella causale il titolo del Seminario ).

Nel caso di disdetta: la quota sarà restituita solo se sarà possibile la sostituzione con un altro partecipante.

**SEDE:** Sala Polifunzionale del Centro S. Maria alle Fonti – Fondazione Don C. Gnocchi ONLUS – 27052 Salice Terme (PV)

## PROGRAMMA

### “Seminario per l’equipe neuro – riabilitativa secondo i principi Bobath“

*08-09 Ottobre 2011 – I Edizione - 05-06/11/2011 II Edizione*

#### **1 Giornata – Sabato – 08 Ottobre 2011; 05 Novembre 2011**

08.00 – 08.30 Registrazione dei Partecipanti

#### **08.30 – 13.00 SESSIONE I: Il Concetto Bobath**

08.30- 09.00 Filosofia del concetto  
**Dott. Giovanni De Giorgi**  
(Lezioni magistrali su tema preordinato)

09.00 – 10.00 Modalità relazionali  
**Dott. Giovanni De Giorgi**  
(Lezioni magistrali su tema preordinato)

10.00 – 12.00 Problematiche patologiche specifiche  
**Dott. Giovanni De Giorgi**  
(Lezioni magistrali su tema preordinato)

13.00 – 14.00 Pausa pranzo

#### **14.00 – 18.00 SESSIONE II: Le posture e i trasferimenti**

14.00 - 16.30 Posture da distesi: posizioni ( decubito supino, lato sano, lato plegico )  
**Dott. Giovanni De Giorgi**  
( Dimostrazioni e prove pratiche tra i partecipanti )

16.30 – 18,00 Trasferimenti ( destra, sinistra, girarsi, risalita, supino, seduto sul bordo del letto e ritorno )  
**Dott. Giovanni De Giorgi**  
( Dimostrazioni e prove pratiche tra i partecipanti )

## **2 Giornata – Domenica - 09 Ottobre 2011; 06 Novembre 2011**

08.00 – 08.30 Registrazione dei Partecipanti

### **08.30 – 13.00 SESSIONE I: Il cammino ischiatico, i passaggi posturali, le problematiche dell'arto superiore**

08.30 – 10.00 Il cammino ischiatico  
**Dott. Giovanni De Giorgi**  
( Dimostrazioni e prove pratiche tra i partecipanti )

10.00 – 11.30 Il passaggio letto-carrozzina e ritorno, carrozzina – sedia  
Le problematiche specifiche dell'arto superiore  
**Dott. Giovanni De Giorgi**  
( Dimostrazioni e prove pratiche tra i partecipanti )

11.30 – 13.00 La postura seduta ( stare seduti - muoversi da seduti ), il passaggio  
seduto – eretto e ritorno  
**Dott. Giovanni De Giorgi**  
( Dimostrazioni da parte del Docente e prove pratiche tra i partecipanti )

13.00 – 14.00 Pausa pranzo

### **14.00 – 18.00 SESSIONE II: Filosofia e modalità assistenziale del paziente**

14.00 - 16.00 L'igiene personale, l'abbigliamento e l'alimentazione  
**Dott. Giovanni De Giorgi**  
( Dimostrazioni da parte del Docente e prove pratiche tra i partecipanti )

16.00 - 17.30 La stazione eretta e la deambulazione, assistenza alla deambulazione  
**Dott. Giovanni De Giorgi**  
( Dimostrazioni da parte del Docente e prove pratiche tra i partecipanti )

17.30 – 18.00 Somministrazione del questionario di gradimento e della verifica di apprendimento

Scheda di iscrizione:

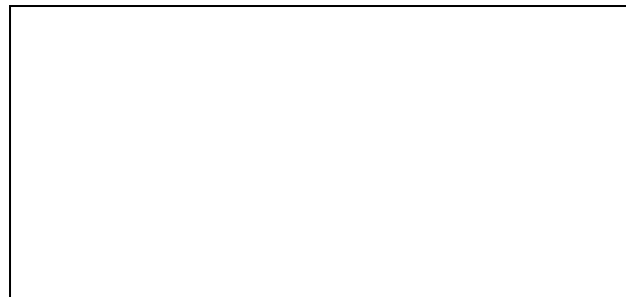

**“ Seminario per l'equipe neuro – riabilitativa  
secondo I principi Bobath ”**

Salice Terme, 08-09/10/2011; 05-06/11/2011

**Quota iscrizione individuale : € 160,00**

**Copia tesserino codice fiscale obbligatorio**

**DATI PERSONALI OBBLIGATORI**

*N.B: si rammenta che i crediti ECM sono conferibili solo ai professionisti della sanità che rientrano nell'elenco delle professioni destinatarie del programma di educazione continua in medicina; la Fondazione Don Gnocchi è sollevata da eventuali responsabilità relative a dichiarazioni mendaci circa la qualifica professionale posseduta dai partecipanti.*

Cognome.....Nome.....

Luogo di nascita.....Data.....

Qualifica professionale .....Specialità .....

Indirizzo ..... Città.....Prov. ....C.A.P.....

Tel. .... Cellulare .....

Collaboratore o dipendente dell'Ente.....

**DATI PER LA FATTURAZIONE**

Ragione sociale: .....

Via..... n. .... Città ..... Prov.....C.A.P. ....

Tel ..... Fax .....C.F. / P. I.V.A. ....

Bonifico Bancario in unica soluzione intestato a: FONDAZIONE DON CARLO GNOCCHI ONLUS – Banca INTESA - Sede di Salice Terme (PV) IBAN: IT65B0306955901000000291179; ( specificare nella causale il titolo del Corso ).

**AUTORIZZAZIONE CONTO PER CORRISPONDENZA  
per dipendenti della Fondazione Don C. Gnocchi**

Si autorizza l'addebito della quota di iscrizione di € 160,00 tramite il conto per corrispondenza verso il nostro Centro .....

La Direzione

Firma di autorizzazione .....

**Importante:** Si prega contattare la Segreteria Organizzativa al n° **0383-945721** per verificare le disponibilità di posti; le iscrizioni si riterranno effettive solo in presenza di ricevuta del bonifico di cui sopra. La scheda va compilata in tutte le sue parti e restituita, allegando copia della ricevuta di bonifico, a:

**Fondazione Don C. Gnocchi O.N.L.U.S. - Centro S. Maria alle Fonti - Segreteria Organizzativa - Fax. 0383-945678**

Si rende noto agli interessati che le iscrizioni chiudono il giorno **23 Settembre 2011**. Successivamente a tale data non sarà possibile effettuare richiesta di restituzione della quota versata, che deve essere avanzata per iscritto e inviata via fax alla Segreteria Organizzativa. Si informa, inoltre, che la Fondazione Don C. Gnocchi Onlus, in qualità di titolare del trattamento, garantisce la massima riservatezza dei dati da Lei forniti, in ottemperanza alle disposizioni del D.Lgs. 196/2003. Le informazioni raccolte verranno utilizzate ai fini organizzativi del Seminario; in ogni momento, a norma dell'art. 7 del citato decreto, potrà avere accesso ai Suoi dati e chiederne la modifica o cancellazione.

Firma per accettazione \_\_\_\_\_